# Programm JANUAR FEBRUAR MÄRZ 2024

Foto: Marvin Ruppert

## Kulturverein Schneverdingen e.V.

Kulturverein Schneverdingen e.V.

**Kulturverein Schneverdingen e.V.**

Oststraße 31 · 29640 Schneverdingen
Fon 05193.517559
Fax 05193. 9639994
kontakt@kulturverein-schneverdingen.de
www.kulturverein-schneverdingen.de

**KulturStellmacherei**

Oststraße 31 · Geöffnet:
Montag 15.00 bis 17.00 Uhr, Mittwoch bis Freitag 9.00 bis 12.00 Uhr
Donnerstag 16.00 bis 19.00 Uhr

Der Kulturverein Schneverdingen e.V. wird gefördert durch

Niedersächsisches Ministerium für Wissenschaft und Kultur

Soziokultur Niedersachsen

Schneverdingen
MEINE HEIDEKÖNIGIN

## Vorverkaufsstellen

Karten können im Vorverkauf an folgenden Stellen erworben werden:
KulturStellmacherei · Oststraße 31 · Tel. 05193.517559
Buchhandlung Vielseitig · Verdener Straße 1 · Tel. 05193.4760
famila Schneverdingen · Am Vogelsang 12 · Tel. 05193.98150
(keine Annahme von Gutscheinen bei famila möglich)
Schneverdingen Touristik · Rathauspassage 18 · Tel. 05193.93800
oder online unter www.kulturverein-schneverdingen.de
Die **Ermäßigungen** für Kulturvereins-Mitglieder und Fördermitglieder betragen bei Vorlage der Mitgliedskarte (soweit nichts anderes angegeben ist) 20 %. Terminänderungen und Veranstaltungshinweise entnehmen Sie bitte der örtlichen Presse. Alle Angaben ohne Gewähr. Für Druckfehler übernehmen wir keine Haftung.

## Gutscheine

Zu erwerben in der Buchhandlung Vielseitig · Verdener Str. 1 · Tel. 05193.4760
oder in der KulturStellmacherei · Oststraße 31 · Tel. 05193.517559

## Bankverbindungen

Kreissparkasse Soltau · BLZ 258 516 60 · Kto. 216 697
IBAN DE20 2585 1660 0000 2166 97 · BIC NOLADE21SOL

Volksbank Lüneburger Heide eG · BLZ 240 603 00 · Kto. 3630 136 100
IBAN DE27 2406 0300 3630 1361 00 · BIC GENODEF1NBU

## Datenschutz

Unsere Datenschutzerklärung finden Sie online unter
https://www.iubenda.com/privacy-policy/74291840/legal.

*Gedruckt auf 100 % Recyclingpapier.*

## Wir stellen vor: HARALD W. MOSER

Harald W. Moser ist mein Name und ich bin seit Juni 2006 im Verein, der mit seiner breiten Kulturpalette ein ganz besonderer ist. Im Jahr meines 50. Geburtstags bin ich 2003 mit meiner Familie nach Schneverdingen gezogen. Meine Frau Helga und ich haben zwei Töchter.

Ein gutes halbes Jahr nachdem Frauke Lohmann das Improtheater im Kulturverein ins Leben gerufen hat, durfte ich in ihrem Team mitspielen, und das ist nun schon mehr als sieben Jahre her. Vom „Betreuten Impro“ sind wir nach personellen Veränderungen zu „WIR & IHR“ geworden. Bei mehr als fünfzig Auftritten war ich dabei, denn man bucht uns, um Freude und Spaß bei Betriebsfesten, Weihnachtsfeiern, Hochzeiten und ähnlichen Festen zu bereiten. Für die Öffentlichkeit spielen wir zweimal im Jahr und ich hoffe, dass wir auch die Bühne im neuen Kulturhaus „Alte Schlachterei“ nutzen dürfen.

Einige Zeit hatte ich die Aufgabe übernommen, Veranstaltungen und Berichte auf Facebook durch Collagen und Texte zu veröffentlichen und durfte mich darüber freuen, in einem besonders aktiven Jahr als „Mitglied des Jahres“ geehrt zu werden.

Gelegentlich habe ich bei Präsentationen für Vernissagen oder beim Klassikkonzert Eröffnungsworte gesprochen und wenn es meine Zeit erlaubt, helfe ich beim Aufbau oder bei der Organisation von Veranstaltungen. Nach 47 Bankarbeitsjahren beschäftige ich mich seit 2013 mit Tätigkeiten rund um das Thema Tod, kümmere mich um Verstorbene sowie deren Angehörige und rede bei Abschiedsfeiern, was mich in keiner Weise traurig oder trüb stimmt. Bei freien Trauungen spreche ich ebenfalls. Beide Wege sind mir eine Herzensangelegenheit geworden und die wundervollen Feedbacks geben mir ein gutes Gefühl.

Das „W“ in meinem Namen steht übrigens für meinen zweiten Vornamen, Walter.

## Regelmäßige Angebote in der KulturStellmacherei

*Die Teilnahme ist für alle Angebote kostenlos, eine Mitgliedschaft im Kulturverein Schneverdingen e. V. ist erwünscht.*

Trainingsabende immer montags, 19:30 Uhr

### *Improtheater „WIR & IHR“*

Mit viel Spaß und Ehrgeiz probt das Improtheater wöchentlich in der Stellmacherei, um bei öffentlichen Auftritten immer wieder Neues präsentieren zu können. Zusätzlich holen sich die Mitglieder Inspirationen bei Workshops oder laden sich auch mal einen Profimusiker ein, um spontanes Singen zu üben. Immer neue Erfahrungen sammelt das Ensemble in verschiedenen Konstellationen auf öffentlichen Veranstaltungen wie z. B. der Schneverdinger Kulturnacht, auf privaten Feiern, Jubiläumsveranstaltungen oder als Businesstheater. Wenn auch Sie ein Highlight setzen wollen, können Sie die Gruppe buchen. Die Gage fließt zu 100 % in die Arbeit des Kulturvereins e.V.

Mittwochs von 15:45–17:15 Uhr, Grundschule Hansahlen

### *TheaterSchmiede*

In Kooperation mit der Calluna Bühne bietet der Kulturverein eine Theatergruppe für Viert- bis Sechstklässler*innen unter der Leitung von Karin Michaels und Karin Schadewald an.

An jedem zweiten Mittwoch im Monat, 19:00 Uhr

### *LiteratenTreff*

Wir lieben das Spiel mit Wörtern und Sätzen. So entstehen Gedichte und Texte über alles, was uns im Leben umtreibt. Bei unseren Treffen werden die Werke gelesen und diskutiert. Wir lernen miteinander und voneinander und entwickeln uns weiter. Wer mitmachen will, ist herzlich willkommen.

An jedem 2. Samstag im Monat,
von 10:00 bis 11:45 Uhr

## *„Kleine Künstler*innen ganz groß“ – ein kreatives Angebot für 5- bis 8-Jährige*

Die Kinder malen, kleben und basteln auf den Spuren berühmter Vorbilder, experimentieren mit unterschiedlichen Materialien und Farben, probieren verschiedene Techniken aus und lernen – ganz nebenbei – etwas über Leben und Arbeitsweisen großer Künstler*innen.
Anmeldungen über kontakt@kulturverein-schneverdingen.de oder 05193/517559.

An jedem ersten und dritten Mittwoch im Monat, 19:00 Uhr

## *English Conversation*

Would you like to improve your spoken English? Or simply have a chat with others? We are a group of people interested in speaking English regularly and we meet every first and third Wednesday at the KulturStellmacherei. Guests are welcome. No Entrance fee.

An jedem dritten Montag im Monat,
19:00 Uhr

## *Conversación en español*

¿te gustaría mejorar tu español? O solamente quieres conversar con otras personas? Somos un grupo de gente interesada en hablar regularmente español. Nos juntamos 2 veces por mes en la „KulturStellmacherei“. Visitantes estan cordialmente invitados. La participación es gratuita.
Bitte mit Voranmeldung: kontakt@kulturverein-schneverdingen.de

An jedem vierten Mittwoch im Monat,
19:00 Uhr

## *Conversation en français*

Avez-vous envie de parler français? Ou bien de jouer au tarot? De prende un bol de cidre ou un verre de vin ensemble? Venez donc le quatrième mercredi du mois à la KulturStellmacherei.

# Charity-Gala

DES KULTURVEREINS SCHNEVERDINGEN E.V.

**Ein unterhaltsamer und informativer Nachmittag im adventlich geschmückten Rohbau des neuen Kulturhauses „Alte Schlachterei“**

Mit der Gala möchten wir noch einmal um Ihre Unterstützung und Spenden bitten und so einen weiteren Beitrag zur Absicherung der Finanzierung des Kulturhauses Alte Schlachterei leisten. Neben dem musikalischen und künstlerischen Programm findet eine Versteigerung mit Werken von namhaften Künstlerinnen und Künstlern statt.

## Der Ablauf des Nachmittags

**12:00 Uhr** Eröffnung durch Dr. Carsten Bargmann, Grußworte der Bürgermeisterin Meike Moog-Steffens, musikalische Begleitung durch den Posaunenchor der Peter-und-Paul-Kirche.

**12:20 Uhr** Empfang mit Begrüßungsgetränk und Musik mit Alen Lešinger und Jörg Florin.

**13:00 Uhr** Steckrübeneintopf, Tomatensuppe, Brot, Wein, Wasser, Bier, Glühwein.

**13:30 Uhr** Talkrunde, u. a. mit Schauspieler Matthias Schloo. Mit Informationen über den Stand des Baus, den zukünftigen Geschäftsbetrieb und über unseren Gastro-Partner, den Verein Heidewerk e.V. aus Walsrode.

**14:00 Uhr** Versteigerung, erster Teil.

**15:00 Uhr** Kaffee und Kuchen.

**15:25 Uhr** Unterhaltung mit Comedian Herrn Niels und dem Schneverdinger Breakdancer Alex Riekens.

**16:00 Uhr** Versteigerung, zweiter Teil.

**17:00 Uhr** Lesung mit Schauspieler Rolf Becker.

**18:00 Uhr** Ausklang.

**Eintritt: 20 €.**
Tickets bis 10. Dezember an allen Vorverkaufsstellen des Kulturvereins.

KULTURHAUS
*Alte Schlachterei*

**Freitag, 12. Januar, 19:30 Uhr, Peter und Paul Kirche, VVK 25 €, TK 30 €**

## Neujahrskonzert mit der Klassischen Philharmonie NordWest

Gemeinsam mit der Peter-und-Paul-Kirchengemeinde möchten wir ab Jahresbeginn 2024 hochwertige und äußerst unterhaltsame Neujahrskonzerte in Schneverdingen präsentieren. Wir sind sehr froh darüber, dass es uns gelungen ist, bereits zur Premiere mit der „Klassische Philharmonie NordWest“ einen Hochkaräter der klassischen Orchesterszene gewinnen zu können. Der Kulturpreisträger 2011 des Landkreises Diepholz wird am Freitag, den 12. Januar 2024 um 19:30 Uhr in der Peter-und-Paul-Kirche Schneverdingen gastieren.

Die „Klassische Philharmonie NordWest“ – das ist die pure Begeisterung in der grenz- und kulturübergreifenden Sprache der Musik. Erfahren Sie Musik mit allen Sinnen. Die Philharmonie wurde 1996 unter der Leitung von Ulrich Semrau als „Die Kammersinfonie“ gegründet und entwickelte sich bald zu dem großen Sinfonieorchester, das es heute ist. Musikerinnen und Musiker aus dem gesamten norddeutschen Raum haben sich zu diesem Orchester zusammengeschlossen und fühlen sich der Pflege sinfonischer Orchesterliteratur der Klassik und der Romantik verpflichtet. Dabei steht für die engagierten Musiker*innen vor allem die Werktreue und das Anliegen, klassische Musik auf allerhöchstem Niveau in die ländlichen Regionen des Nordwestens zu bringen, ebenso im Vordergrund wie die Nachwuchsförderung. Für nationale und internationale hohe Anerkennung sorgen die Konzerte in der Bremer Glocke zu Silvester und Neujahr sowie zahlreiche Tourneen nach Süddeutschland, Frankreich, Italien und ins Baltikum.

Erleben Sie ein einmalig schönes und hochkarätiges Neujahrskonzert in der besonderen Atmosphäre unserer schönen Peter-und-Paul-Kirche.

Gemeinsame Veranstaltung mit der Kirchengemeinde Peter und Paul.

# Fröhliche Weihnachten!

Mit Geschenktipps Ihres Kulturvereins

## Blues, Roots & Song 2024

Early Bird Tickets
VVK 25 €, Mitglieder 20 €

## Geschenk-Gutscheine

ab 5 €

## KulturNacht 2024

VVK 20 €
Mitglieder 16 €

## Chronik „Bock auf Buch“

29,95 €

## Dinner in the dark

Im Dialoghaus Hamburg
am 15. März
Mitgl. 89 €, Regulär 95 €

## Mitgliedschaften

Einzelmitgliedschaft 36 €
Familien 60 €, Jugendliche 15 €

## Gibt es alles hier

www.kulturverein-schneverdingen.de/ticket/
an allen Vorverkaufsstellen und in der
Geschäftsstelle KulturStellmacherei

**Mittwoch, 17. Januar, 19:00 Uhr, Kino LichtSpiel, Tickets 7,50 €**

## DokuFilm: „Wochenendrebellen“

Als dem zehnjährigen autistischen Jason ein Wechsel auf eine Förderschule nahegelegt wird, möchten seine Eltern alles tun, um ihn an seiner Schule zu halten. Jason hat die Idee, Fußballfan zu werden, um endlich besser mitreden zu können. Dafür muss allerdings noch ein Lieblingsverein her. Um den zu ermitteln, möchte Jason mit Vater Mirco alle 56 Bundesliga-Vereine bei einem Heimspiel kennenlernen. Auf den folgenden Wochenendtrips lernen sich allerdings auch Vater und Sohn noch einmal neu kennen.

Direktor: Marc Rothemund; Drehbuch: Richard Kropf; Kamera: Philip Peschlow ; Musik: Johnny Klimek, Hans Hafner; Produktion: Quirin Berg, Max Wiedemann, Justyna Müsch; FSK ab 6 Jahren.

Tickets nur über LichtSpiel e.V.

Gemeinsame Veranstaltung mit dem Kino LichtSpiel und Schneverdingen inklusiv/Lebenshilfe Soltau e.V..

**Donnerstag, 18. Januar, 19:30 Uhr, Tante Minchen Unverpackt, VVK 5 €, TK 7 €**

## Vortrag Dr. Johann Schreiner: „Nachhaltigkeit – das Enkelschutzprogramm der Weltgemeinschaft“

Spätestens seit dem Beschluss der „17 Ziele für Nachhaltige Entwicklung“ durch die Vereinten Nationen im September 2015 ist Nachhaltigkeit in aller Munde. Doch bis heute wissen nur wenige etwas damit anzufangen. Der Vortrag beschreibt dazu den Weg zu den „17 Zielen“ und deren Umsetzung in Deutschland. Die Ziele werden einzeln vorgestellt und es wird gezeigt, was jede*r zur Erreichung der einzelnen Ziele beitragen kann.

Referent an diesem Abend wird Dr. Johann Schreiner sein: 25 Jahre Direktor der Alfred Toepfer Akademie für Naturschutz auf Hof Möhr, seit 1995 bis heute Lehrbeauf-

**Freitag, 12. Januar 2024**

# NEUJAHRSKONZERT

**mit der Klassischen Philharmonie Nordwest**

**DAS Highlight zum Jahresbeginn!**

**Die Klassische Philharmonie Nordwest in der Peter-und-Paul-Kirche. Ein Hochkaräter der klassischen Orchesterszene zu Gast in Schneverdingen.**

Mit Werken von Adolphe Adam, George Bizet, Maurice Ravel, Johann Strauß, Aram Khatschatourian und Camille Saint-Saens.

Peter-und-Paul-Kirche, Beginn: 19:30 Uhr.
Eintritt: VVK 25 €, Mitglieder 20 €, TK 30 €.

Gemeinsame Veranstaltung mit der Kirchengemeinde Peter und Paul.

tragter an der Leuphana Universität Lüneburg, seit 2021 Umweltbeauftragter von Lions Deutschland, seit Oktober 2013 Sprecher der europäischen Lions Task Force für Umwelt und Nachhaltigkeit. Gemeinsame Veranstaltung mit den LandFrauen Schneverdingen.

**Samstag, 20. Januar, 16:00 Uhr, Grundschule am Osterwald, VVK 8 €, TK 10 €**

## Gute Nachrichten in Concert

Irek's Band, das ist eine Formation aus fünf Instrumentalisten sowie sieben Sängerinnen, die traditionelle polnische Chormusik ebenso interpretieren wie sakrale Gesänge und moderne Stücke, die sie für ihre Auftritte verwandeln, so dass Moderne und Tradition miteinander verschmelzen. Erfahrene Chorsängerinnen arbeiten mit jungen Talenten zusammen, wobei fröhliche wie auch nachdenkliche Töne angeschlagen werden können. Gemeinsam mit dem „Gute-Nachricht-Chor" aus Schneverdingen, der in allen Kirchen Schneverdingens zu Hause ist, gibt „Irek's Band" nun ein Konzert in der Grundschule am Osterwald unter dem Titel: „Gute Nachrichten in Concert". Organisiert von der Deutsch-Polnischen Gesellschaft, wollen die Chöre ihre Zuhörer*innen mitnehmen sowohl in die Weiten der polnischen Wälder und Seen, in die stillen Dörfer und kleinen beschaulichen Städte als auch in die monumentalen Gebäude sakraler Baukunst in den Metropolen beider Länder.
Gemeinsame Veranstaltung mit der Deutsch-Polnischen-Gesellschaft. Mitglieder der DPG erhalten – genau wie unsere Mitglieder des Kulturvereins – 20 % Rabatt auf die Eintrittspreise.

**Mittwoch, 24. Januar, 19:00 Uhr, Kino LichtSpiel, Tickets 7,50 €**

## DokuFilm: „Heaven can wait – Wir leben jetzt!"

Im Hamburger „Heaven Can Wait" Chor rocken die teilweise über 90-jährigen Mitglieder auf der Bühne die gleichen Hits, die ihre Enkel

gerade hören. Das Mindestalter für den Chor, der 2023 sein zehnjähriges Bestehen feiert, liegt bei 70 Jahren, die älteste Sängerin ist 97. Der Filmemacher Sven Halfar hat die Gruppe vor der Corona-Pandemie und durch die ihr geschuldete Pause begleitet, die alle vor große Herausforderungen gestellt hat. FSK 0.
Tickets nur über LichtSpiel e.V.
Gemeinsame Veranstaltung mit dem Kino LichtSpiel.

**Donnerstag, 25. Januar, 19:00 Uhr, KulturStellmacherei, Eintritt frei**

## Vortrag Barbara Guckes: Autismus

Frau Dr. phil. habil. Barbara Guckes hat eine bemerkenswerte Geschichte. An diesem Abend nimmt sie uns ein Stück weit mit auf ihre persönliche Reise.
Sie studierte Philosophie, Klassische Archäologie und Alte Geschichte an der Universität Göttingen, promovierte und habilitierte. Als Hochschuldozentin war sie viele Jahre lang an verschiedenen Universitäten in Forschung und Lehre tätig.
Später absolvierte sie noch eine Ausbildung zur Schäferin, gründete einen eigenen Schäfereibetrieb und war schließlich als Koordinatorin für die Schafhaltung in der Lüneburger Heide zuständig.
Als hochfunktionale Autistin bemüht sie sich heute um die bessere Inklusion autistischer und psychisch kranker Menschen. Ein wichtiges Anliegen ist ihr dabei die Verbreitung von Wissen über Autismus und psychische Erkrankungen.
An diesem Abend lässt sie uns an ihrem umfangreichen Wissen über das Thema Autismus teilhaben. Während die Diagnose Autismus bei Kindern immer häufiger gestellt wird, scheint es so, also hätte man diese bei Erwachsenen „weniger auf dem Schirm". Woran liegt das?
Neben diesen fachlichen Fragen gibt Frau Dr. phil. habil. Guckes auch gerne persönliche Einblicke und lässt uns an ihrer Lebenswelt teilhaben. Fragen aus dem Publikum sind herzlich willkommen. Ein offener Dialog am Ende garantiert den Besucher*innen einen Perspektivwechsel, der sich lohnt!
Gemeinsame Veranstaltung mit Schneverdingen inklusiv/Lebenshilfe Soltau e.V.

**Mittwoch, 7. Februar, 19:00 Uhr, Kino LichtSpiel, Tickets 7,50 €**

## DokuFilm: „Anselm – Das Rauschen der Zeit“

Wim Wenders beleuchtet das Werk des Künstlers Anselm Kiefer und enthüllt seinen Lebensweg, seine Inspirationen, seinen kreativen Prozess und seine Faszination für Mythos und Geschichte. Vergangenheit und Gegenwart werden miteinander verwoben, um die Grenze zwischen Film und Malerei zu verwischen, sodass man vollständig in die Welt eines der größten zeitgenössischen Künstler eintauchen kann. Über zwei Jahre hinweg hat Wenders für diesen Film mit Kiefer und seiner Kunst verbracht. Besucht werden auch die Schaffensorte des Künstlers, der in Deutschland geboren wurde und sich im Laufe seiner fünfzigjährigen Karriere schließlich in Frankreich niedergelassen hat. FSK 0.
Tickets nur über LichtSpiel e.V.
Gemeinsame Veranstaltung mit dem Kino LichtSpiel.

**Freitag, 16. Februar, Biergarten am Rathaus,**
**Uhrzeit und Ticketpreise werden noch bekanntgegeben**

## Zack Bumm Bonjour Konzert mit Drunktank & Holly would surrender

Nach dem erfolgreichen Start der Konzertreihe mit dem Namen „Zack Bumm Bonjour Konzerte“ im letzten Jahr, folgt nun die Fortsetzung im Biergarten am Rathaus.

Mit „Drunktank“ aus den Niederlanden dürfen sich die Freundinnen und Freunde der etwas härteren Klänge auf Skatepunk mit Einschlägen der 80er-Metal-Musik freuen. Die „Dutch skatepunkers“ (wie sie sich selber nennen) sind seit fast 20 Jahren gemeinsam auf der Bühne, sie spielen oft auf größeren Festivals wie dem bekannten „Groezrock“ in Belgien oder auch dem „Punkrock Holiday“ in Slowenien. Von der Schweiz bis Finnland haben sie schon in fast allen europäischen Ländern getourt. Wir sind sehr stolz, dass wir sie nun auch in Schneverdingen begrüßen dürfen.
„Holly wood surrender“ wurden stark beeinflusst von Skate- und Poppunk-Bands wie Blink 182, NOFX oder auch New Found Glory. Und dieser Einfluss ist auch in ihren Songs deutlich hörbar. Die vier Hamburger waren schon mehrere Male Opener für Bands wie Zebrahead, Reel Big Fish oder Less Than Jake.

**Mittwoch, 21. Februar, 19:00 Uhr, Kino LichtSpiel, Tickets 7,50 €**

## DokuFilm: „Living Bach“

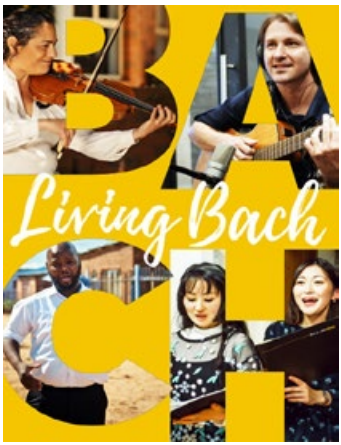


Weltweit gibt es über 300 Bachchöre und -ensembles, in denen sich Sänger*innen, Musikliebhaber*innen und Hobbymusiker*innen unterschiedlichster Kulturen, Religionen und Lebensrealitäten zusammenfinden. Ob aus Japan, Malaysia, Australien, Neuseeland, Südafrika, Paraguay, den USA oder der Schweiz, sie alle eint eine große Leidenschaft: Johann Sebastian Bach und sein Werk. Ihre Leben sind untrennbar mit der Musik des *weiter auf Seite 19*

**Alle Veranstaltungen auf einen Blick**

Einfach Kurzprogramm herauslösen und an Ihre Pinnwand heften.

# Januar

Mi., 03.01. 19:00 Uhr, KulturStellmacherei, Eintritt frei
**English conversation**

Mi., 10.01. 19:00 Uhr, KulturStellmacherei, Eintritt frei
**Literatentreff**

Do., 11.01. 17:30 Uhr, Altonaer Theater Hamburg, Paketpreis
**4. KultABOTour – „Die Vergnügliche“: „BackBeat – Die Beatles in Hamburg“**

Fr., 12.01. 19:30 Uhr, Peter-und-Paul-Kirche, VVK 25 €, TK 30 €
**Neujahrskonzert mit der Klassischen Philharmonie NordWest**

Sa., 13.01. 10:00 Uhr, KulturStellmacherei, Eintritt frei, Anmeldung erforderlich
**Kleine Künstler*innen ganz groß**

Mo., 15.01. 19:00 Uhr, KulturStellmacherei, Eintritt frei
**Conversación en español**

Mi., 17.01. 19:00 Uhr, KulturStellmacherei, Eintritt frei
**English conversation**

Mi., 17.01. 19:00 Uhr, Kino LichtSpiel, TK 7,50 €
**DokuFilm: „Wochenendrebellen“**

Do., 18.01. 19:30 Uhr, Tante Minchen Unverpackt, VVK 5€, TK 7€
**Vortrag Dr. Johann Schreiner: „Nachhaltigkeit – das Enkelschutzprogramm der Weltgemeinschaft“**

Sa., 20.01. 16:00 Uhr, Grundschule am Osterwald, VVK 8 €, TK 10 €
**Gute Nachrichten in Concert**

Mi., 24.01. 19:00 Uhr, KulturStellmacherei, Eintritt frei
**Conversation en français**

Mi., 24.01. 19:00 Uhr, Kino LichtSpiel, TK 7,50 €
**DokuFilm: „Heaven can wait – Wir leben jetzt!“**

Do., 25.01. 19:00 Uhr, KulturStellmacherei, Eintritt frei
**Vortrag Barbara Guckes: Autismus**

# Februar

Mi., 07.02. 19:00 Uhr, KulturStellmacherei, Eintritt frei
**English conversation**

Mi., 07.02. 19:00 Uhr, Kino LichtSpiel, TK 7,50 €
**DokuFilm: „Anselm – Das Rauschen der Zeit“**

Do., 08.02. 17:30 Uhr, Altonaer Theater Hamburg, Paketpreis
**4. KultABOTour – „Die Traditionelle“:**
**„Der Vorleser“**

Sa., 10.02. 10:00 Uhr, KulturStellmacherei, Eintritt frei,
Anmeldung erforderlich
**Kleine Künstler*innen ganz groß**

Mi., 14.02. 19:00 Uhr, KulturStellmacherei, Eintritt frei
**Literatentreff**

Fr., 16.02. Biergarten am Rathaus, Uhrzeit und Ticketpreise
werden noch bekanntgegeben
**Zack Bumm Bonjour Konzert mit**
**Drunktank & Holly would surrender**

Mo., 19.02. 19:00 Uhr, KulturStellmacherei, Eintritt frei
**Conversación en español**

Mi., 21.02. 19:00 Uhr, Kino LichtSpiel, TK 7,50 €
**DokuFilm: „Living Bach“**

Mi., 21.02. 19:00 Uhr, KulturStellmacherei, Eintritt frei
**English conversation**

Fr., 23.02. 19:00 Uhr, Schafstall am Heidegarten,
VVK 8 €, TK 10 €
**Improtheater mit Dreierlikör**

So., 25.02. 19:00 Uhr, Kino LichtSpiel, Tickets 7,50 €
**Kino Live:**
**Señor Kaplan mit Rolf Becker vor Ort**

Mi., 28.02. 19:00 Uhr, KulturStellmacherei, Eintritt frei
**Conversation en français**

Mi, 28.02. 19:30 Uhr, Stadtbäckerei Hoppe, Café am Kirchhof,
VVK 12 €, TK 15 €
**Lesung mit Samer Tannous und**
**Gerd Hachmöller**

# März

Mi., 06.03. 18:00 Uhr, Kino LichtSpiel, Eintritt 24 €,
Mitglieder 21 €
Kult*iK* Kultur *im Kino*
**Aus dem Londoner Royal Opera House,**
**Oper: „Manon“**

Mi., 06.03. 19:00 Uhr, KulturStellmacherei, Eintritt frei
**English conversation**

Do., 07.03. 20:00 Uhr, M-ONE, VVK 16 €, TK 19 €
**Standup-Comedy-Night im M-ONE:**
**Jochen Prang und Gäste**

Sa., 09.03. 10:00 Uhr, KulturStellmacherei, Eintritt frei,
Anmeldung erforderlich
**Kleine Künstler*innen ganz groß**

Mi., 13.03. 19:00 Uhr, KulturStellmacherei, Eintritt frei
**Literatentreff**

Do., 14.03. 18:00 Uhr, Laeiszhalle Großer Saal Hamburg,
Paketpreis
**5. KultABOTour – „Die Vergnügliche“:**
**Filmkonzert – Charlie Chaplin**

Fr., 15.03. 17:00 Uhr, Dialoghaus Hamburg
(Abfahrt am Busparkplatz am Brink),
Mitglieder 89 €, Regulär 95 €
**Inklusive Fahrt nach Hamburg:**
**Dinner in the dark**

Mo., 18.03. 19:00 Uhr, KulturStellmacherei, Eintritt frei
**Conversación en español**

Mi., 20.03. 19:00 Uhr, KulturStellmacherei, Eintritt frei
**English conversation**

Mi., 27.03. 19:00 Uhr, KulturStellmacherei, Eintritt frei
**Conversation en français**

Do., 28.03. 17:30 Uhr, Staatsoper Hamburg, Paketpreis
**5. KultABOTour – „Die Traditionelle“:**
**„Lucia di Lammermoor“**

Schneverdinger KulturNacht

## Die KulturNacht ist wieder da!

Am 29. Juni im Walter-Peters-Park und rund um die Peter-und-Paul-Kirche. Musik, Kunst, Comedy, Walking Acts und vieles mehr!

VVK regulär 20 €, Mitglieder 16 €

Weitere Infos unter www.kulturnacht.hk

# BLUES, ROOTS & SONG 2024

**Jetzt supergünstige Preise für Tickets sichern! Nur bis 31. Januar.**

**VVK 25 € | VVK Mitglieder 20 € | VVK Schüler/Stud. 12 €**

Preise ab 1. Februar: VVK 30 € | VVK Mitglieder 24 € | VVK Schüler/Studierende 14 €

NEU

**Spezielle Mitgliedschaft im Kulturverein für Jugendliche zwischen 15 und 24 Jahren**

## *Jugendmitgliedschaft im Kulturverein*

Sichert euch vergünstigte Preise für nur 15 € Mitgliedsbeitrag im Jahr

50 % Rabatt auf unseren günstigen Schüler- und Studierendenpreis. 1 € pro Ticket Ermäßigung auf alle Kinotickets im Kino LichtSpiel.

Kulturverein Schneverdingen e.V.

weltberühmten deutschen Komponisten verbunden. „Living Bach“ spürt diese Enthusiasten auf, reist dabei rund um den Globus, offenbart außergewöhnliche, aufregende und lebensverändernde Beziehungen zu Bachs unvergleichlicher Kunst und begleitet sie auf dem Weg zum weltweit größten Treffen der Bach-Familie – dem Leipziger Bachfest. FSK 0. Tickets nur über LichtSpiel e.V.
Gemeinsame Veranstaltung mit dem Kino LichtSpiel.

**Freitag, 23. Februar, 19:00 Uhr, Schafstall am Heidegarten, VVK 8 €, TK 10 €**

## Improtheater mit Dreierlikör

Heimspiel für die Liköre: Auftritte in Schneverdingen sind für die drei Ensemblemitglieder Frauke, Karina und Oliver immer etwas ganz Besonderes. Vor allem, weil auch in der Heimatstadt noch nicht alle wissen, was es mit dem Improvisationstheater – oder kurz Impro – auf sich hat.
Impro ist eben spontan, unvorhersehbar und spannend, egal auf welcher Seite der Veranstaltung man sich befindet. „Abgesehen von der Tatsache, dass ich mir keine langen Texte merken könnte, würde ich auch ungern fünfmal hintereinander das Gleiche spielen“, beschreibt Oliver Hofmann seine Entscheidung für das improvisierte Spiel auf der Bühne.
Es passiert eben immer etwas anderes – inspiriert von den Begriffen aus dem Publikum und der tagesaktuellen Stimmung der Protagonisten. „Da bleibt keine Zeit für Routinen und Perfektionismus“, schmunzelt Frauke Lohmann.
Am 23. Februar erwartet das Publikum ein buntes Potpourri aus etwas Nichts, garniert mit viel Allem. Kurze Szenen und sogenannte „Games“ können dabei sein und längere Geschichten auch. Vielleicht wird es an diesem Abend auch eine ganze Staffel einer neuen Lieblingsserie. In jedem Fall wird die Show vor Ort geboren und kann nie

wieder wiederholt werden. Verpasst man also diesen Auftritt, hat man zwar die Chance auf den nächsten, aber ob der dann nur annähernd so wird wie dieser? Es ist verzwickt …
Neben den drei Likören nimmt auch der begnadete Impro-Musiker Markus Glossner auf der Bühne Platz und begleitet die Entstehung der Geschichten mit einer akustischen Untermalung.

**Sonntag, 25. Februar 19:00 Uhr, Kino LichtSpiel, Tickets 7,50 €**

## Kino Live: Señor Kaplan mit Rolf Becker vor Ort

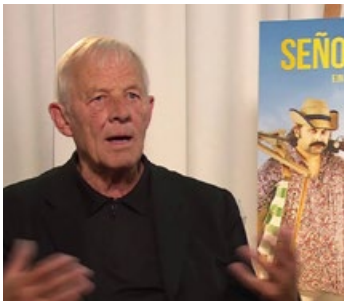

Als Kind musste der kleine Jakub Kaplan ganz alleine aus dem nazibesetzten Polen nach Übersee fliehen und überlebte als Einziger der Familie. Doch während er sich in Montevideo erfolgreich eine bürgerliche Existenz aufbauen konnte, haben sich die vom Rabbiner bei seiner Bar-Mizwa angekündigten bedeutenden Taten bisher nicht realisiert. Jetzt – der Film spielt um das Jahr 1997 – ist er ein treu verheirateter alter Mann, für den das Leben jenseits der gewöhnlichen Zipperlein ein paar besondere Kränkungen durch Familie und soziales Umfeld bereithält.
Als er nach einem Parkunfall auch noch den Führerschein abgeben muss, ist das Maß an Demütigung voll. Und in Jacobo reift der Entschluss, seinem Gott vor dem Tod noch eine echte Großtat zu präsentieren: Am besten einen alten Nazi aufstöbern und nach Israel bringen, wie es einst Simon Wiesenthal mit Adolf Eichmann tat.
In Uruguay war Alvaro Brechners vom eigenen Familienschicksal inspirierter zweiter Spielfilm so erfolgreich, dass er 2015 für den Auslands-Oscar nominiert wurde.
Señor Kaplan (D/Uruguay; Filmstart 2015; 98 Min.), Komödie, FSK: keine Beschränkung. Regie: Alvaro Brechner; mit Héctor Noguera, Rolf Becker und Néstor Guzzini
Rolf Becker ist an dem Abend vor Ort und steht den Zuschauer*innen Rede und Antwort.
Gemeinsame Veranstaltung mit dem Kinoverein LichtSpiel e.V.

**Mittwoch, 28. Februar, 19.30 Uhr, Stadtbäckerei Hoppe, Café am Kirchhof, VVK 12 €, TK 15 €**

## Lesung mit Samer Tannous und Gerd Hachmöller

### Gekommen um zu bleiben: Der neue SPIEGEL-Bestseller des beliebten Autorenduos

Als Samer Tannous mit seiner Familie nach Rotenburg an der Wümme kam, wusste er noch nicht, wie weit die kulturellen Unterschiede zwischen Syrern und Deutschen reichen, mit welchen Skurrilitäten er zu rechnen hatte. Nun, nach einigen Jahren in Deutschland, ist der Erstkontakt mit den Landsleuten zwar geglückt. Doch hält das Leben in der neuen Heimat noch immer jede Menge Überraschungen bereit. In den neuen Texten ihrer beliebten SPIEGEL-Kolumne schreiben Samer Tannous und Gerd Hachmöller darüber, was Helene Fischer mit Meinungsfreiheit zu tun hat, warum Schuhsohlen im deutschen Fernsehen unweigerlich zu Missverständnissen führen und was passiert, wenn ein syrischer Vater sich in Deutschland mit exotischen Vokabeln wie „Geburtsvorbereitungskurs“ auseinandersetzen muss. Unterhaltsam, aufschlussreich und unvergleichlich charmant.

Samer Tannous wurde in 1970 in Al-Bayda (Syrien) geboren. Fünf Jahre lang studierte er in Nancy (Frankreich) und Damaskus französische Literatur. Von 2007 bis 2015 arbeitete er als Dozent für französische Sprache und Literatur an den Universitäten Damaskus und

Hama. Im Dezember 2015 kam er mit seiner Familie nach Deutschland und lebt seitdem mit seiner Frau und seinen beiden Töchtern im niedersächsischen Rotenburg (Wümme). Nachdem er im Eigenstudium die deutsche Sprache erlernt hat, arbeitet er seit Sommer 2016 als Französischlehrer an verschiedenen Schulen. Seine mit Gerd Hachmöller geschriebenen SPIEGEL-Kolumnen erschienen erstmals 2020 unter dem Titel »Kommt ein Syrer nach Rotenburg (Wümme)« bei DVA.
Gerd Hachmöller wurde 1972 in Celle, Niedersachsen geboren. Er studierte in Marburg und Hannover Wirtschaftsgeografie sowie an der London School of Economics Volkswirtschaftslehre. Anschließend arbeitete er bei der Europäischen Kommission und in der regionalwissenschaftlichen Forschung. Heute ist er Stabstellenleiter im Landkreis Rotenburg (Wümme) und dort unter anderem für die Themen Migration und Integration zuständig. Im Jahr 2015 leitete er die Einrichtung und den Betrieb einer Notunterkunft für Geflüchtete. Nebenberuflich arbeitet Gerd Hachmöller als systemischer Coach, Teamentwickler, Dozent und Autor. Schwerpunkt seiner Dozententätigkeit ist der Umgang mit kulturellen Unterschieden sowie die Psychologie des Helfens. Gerd Hachmöller lebt in Rotenburg (Wümme), ist verheiratet und hat drei Kinder.

**Mittwoch, 6. März, 18:00 Uhr, Kino LichtSpiel, Eintritt 24 €, Mitglieder 21 €**

Kult*ik* – Kultur *im Kino*

## Aus dem Londoner Royal Opera House, Oper: „Manon“

In dieser Adaption des Romans von Abbé Prévost zeigt sich Kenneth MacMillan von seiner besten Seite. Seine scharfe Einsicht in die menschliche Psyche und seine meisterhafte Choreographie finden ihren vollen Ausdruck in den leidenschaftlichen Duetten des Liebespaares. Die Gegenüberstellung von der verarmten Herkunft der Titelheldin und der üppigen Welt, die sie zu bewohnen wünscht, macht Manon zu einem der dramatischsten und erschütterndsten Ballette. Ihr Kampf, der Armut zu entfliehen, wird unterstrichen von Nicholas Georgiadis' stimmungsvollem Bühnenbild. Die Saison 2023/24 feiert den hundertsten Geburtstag von Nicholas Georgiadis.
Ballett von Kenneth Macmillan; Dirigent: Koen Kessels; Musik: Jules Massenet

**Donnerstag, 7. März, 20:00 Uhr, M-ONE, VVK 16 €, TK 19 €**

## Standup-Comedy-Night im M-ONE: Jochen Prang und Gäste

Foto: Marvin Ruppert.

Rebellion? Anarchie? Aufruhr? War das nicht das Ziel? Sicher! Doch plötzlich steht man um drei Uhr nachts am Wickeltisch, das Fläschchen blubbert im Wärmebehälter und der verdammte Schnuller ist irgendwie auch schon wieder weg!
Stand-up Comedian Jochen Prang ist sein Leben lang schon Punkrocker. Wild und zügellos! Nur ist er jetzt auch zweifacher Vater und lebt in einem Reihenhaus in Stuttgart. Dieses Dilemma ist für sein Publikum allerdings ein echter Glücksfall: Denn beim Spagat zwischen dem Wunsch, seine wilde Seite auszuleben und andererseits das Kinderzimmer begehbar zu halten, hat Jochen eine großartige Sicht auf den Wahnsinn des Lebens entwickelt.
Damit ist er mittlerweile schon seit mehreren Jahren ein fester Bestandteil der deutschen Stand-up-Comedy-Szene. Er tritt in Live-Formaten wie NightWash oder dem „Quatsch Comedy Club" auf und ist regelmäßig im TV zu sehen – u.a. als Moderator des ZDF-Formats Chaos Comedy Club.

In seinem neuen Soloprogramm zeigt er unter anderem, dass auch die Kindererziehung mit seinen alten Punkrock-Werten vereinbar ist und ein gewisses Maß an Anarchie im Alltag guttut. Denn eigentlich muss man sagen: Erst seit er Kinder hat, weiß Jochen überhaupt, was wahre Anarchie wirklich bedeutet!
Gemeinsame Veranstaltung mit dem M-ONE.

**Freitag, 15. März, 17:00 Uhr, Busparkplatz am Brink, Mitglieder 89 €, Regulär 95 €**

## Inklusive Fahrt nach Hamburg: Dinner in the dark

Foto: Hamburg.de

### Ich schmecke was, was Du nicht siehst

„Essen im Dunkeln“ ist eine außergewöhnliche Erfahrung, die voll und ganz auf das Sehen verzichtet – und dadurch andere Sinne wie Riechen, Fühlen und vor allem Schmecken noch intensiver anregt.
„Dinner in the Dark“ bringt blinde und sehende Menschen näher, baut Barrieren ab und eröffnet dem sehenden Publikum einen völlig neuen Zugang zu Getränken und Speisen.
Zum Start des Abends gibt es einen kleinen Aperitif im hellen Foyer des Dialoghauses. Dann geht es in die Dunkelheit.
Ihr werdet von euren Guides an euren Tisch im „Dinner in the Dark“ geführt. Ihnen könnt ihr voll und ganz vertrauen, denn sie wissen aufgrund ihrer eigenen Sehbehinderung oder Blindheit, wie man sich in der Dunkelheit orientiert.
Die nächsten zwei Stunden geht es dann nur darum, eure Geschmacksnerven herauszufordern und zu belohnen. Freut euch auf puren Genuss, der verschiedene saisonale Köstlichkeiten nicht nur auf euren Tellern, sondern auch auf der Zunge zu einer echten Geschmacksexplosion vereint.
Begrüßungssekt | Vorspeise | Suppe | Hauptgang | Dessert | Digestif.
Getränke sind nicht im Preis inbegriffen, bitte haltet Bargeld bereit.
Wir fahren direkt ab Schneverdingen mit Kleinschmidt´s Busreisen, Treffpunkt am Brink

Gemeinsame Veranstaltung mit Schneverdingen inklusiv / Lebenshilfe Soltau e.V.
Anmeldung beim Kulturverein Schneverdingen e.V. bis zum 31. Januar mit Angabe des Essenwunsches (Fleisch/Vegetarisch/Vegan) per Mail an: kontakt@kulturverein-schneverdingen.de oder unter 05193/517559.

*Neu!*

Im Herbst 2024
zieht die Laute
bei uns ein!

Wir feiern den

# *Lautenherbst*

vom 27. bis 29. September 2024
in Schneverdingen

**Sechs verschiedene Konzerte**
**Mit Kinder- und Familienkonzert**
**Spannender Vortrag**

Kombitickets für alle Veranstaltungen:
im VVK 50 €, Einzeltickets ab 12 €,
Kinder 5 €

***Weitere Infos folgen in Kürze.***

# Baufortschritt KULTURHAUS

## Es geht voran!

***Das Kulturhaus wächst und gedeiht, und so lange wird es nicht mehr dauern, dass der Rohbau Geschichte sein wird. Wir sind sehr froh zu sagen, dass wir absolut im Zeitplan sind! Der Hinterbühnenbereich ist entstanden, die Decke des Saals wurde gesetzt, das gesamte Hinterhaus wurde mit schicken Klinkern verblendet und zuletzt wurden zahlreiche anthrazitfarbene Fenster im Vorderhaus eingebaut.***

In den letzten Wochen haben wir intensiv mit den zukünftigen Betreiber*innen der Gastronomie verhandelt und die Gegebenheiten an deren Bedarfe angepasst. Mit Stolz können wir an dieser Stelle verkünden, dass wir den Verein Heidewerk e. V. als Gastronomiepartner gewinnen konnten.
Der Verein mit Sitz in Walsrode bietet seit 50 Jahren Menschen mit Behinderung vielfache Möglichkeiten, im Arbeitsleben Fuß zu fassen. Der Verein ist davon überzeugt, dass die Arbeit für

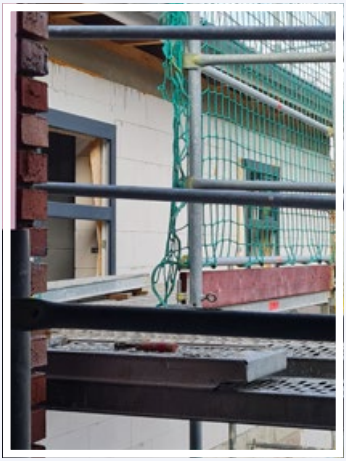

Menschen mit Behinderungen ein wichtiger Schlüssel für mehr Lebensqualität und Teilhabe ist. Er beschäftigt mittlerweile über 600 Frauen und Männer im Werkstattbetrieb und in diversen Dienstleistungen wie der Konfektionierung oder im Bereich der Hauswirtschaft. Außerdem führt der Verein einige Gastronomieeinrichtungen, unter anderem das beliebte „Bistro 37“ in Walsrode. Das Konzept des Vereins sowie das besondere Ambiente des Bistros, dessen Qualität wie auch der anhängenden Moccamoor Rösterei haben uns von Beginn an überzeugt und motiviert, die Gespräche proaktiv voranzutreiben.

So sind wir uns nach zahlreichen Treffen, Verhandlungen und Gesprächen im November schließlich einig geworden. Mit diesem starken Partner an unserer Seite wird das Kulturhaus neben dem attraktiven kulturellen Angebot auch ein Anziehungspunkt aufgrund des kulinarischen Angebots werden.

Wir haben das Ziel, die Mehrzweckräume im Kulturhaus an Firmen, Vereine, Gruppen und Privatpersonen zu vermieten. Mit einer qualitativ hochwertigen Gastronomie im Haus, können wir nun auch spannende Pakete anbieten, sodass beispielweise Firmen unkompliziert in der Mittagspause speisen können, ohne das Kulturhaus verlassen zu müssen. Auch Vereine können ihre regelmäßigen Treffen im Rahmen eines gemeinsamen Frühstücks abhalten oder bei mediterranen Speisen die Jahresplanung entspannt angehen lassen.

***Wir arbeiten weiterhin mit Hochdruck daran, das Kulturhaus im Frühjahr 2024 eröffnen zu können und dem zentralen Platz in der Stadtmitte endlich neues Leben einzuhauchen.***

Neben der Planung in der Kulinarik sind wir auch mit der Inneneinrichtung ein ganzes Stück weiter. Die Gestaltung nimmt in der Planung immer weiter Form an, außerdem konnten wir schon viele Möbelstücke für die Büroeinrichtung bekommen. Mit Hilfe eines kleinen Förderprogramms haben wir Schränke, Tische, Stühle und vieles mehr vom Bundesverband Soziokultur erhalten.

## Lebensgeschichten
## sind so individuell wie die Menschen, die sie erzählen.

Seit 2019 bieten die Veranstaltungen der inklusiven Kulturreihe die Gelegenheit, für einige Stunden in ganz unterschiedliche Lebenswelten einzutauchen.

*Schneverdingen soll ein Ort sein, an dem sich jeder Mensch willkommen fühlt.*

Mal geht es dabei ernster zu, mal emotional, mal lustig. Doch alle Veranstaltungen führen uns eines vor Augen: Es ist normal, verschieden zu sein.

Vielfalt erlebbar machen und sie mit kulturellem Genuss zu verbinden, darum ging es den Initiator*innen von Kulturverein Schneverdingen und Kommune Inklusiv von Anfang an. Das Ziel des 5-jährigen Modellprojekts von Lebenshilfe Soltau e.V. und Stadt Schneverdingen, gefördert durch die Aktion Mensch, ist eine nachhaltige Veränderung des Sozialraums.

Anzeige

Schneverdingen soll ein Ort sein, an dem sich jeder Mensch willkommen fühlt – und es auch ist. Um dies zu erreichen, ist gegenseitiges Verständnis unverzichtbar. In den fünf Projektjahren wurden daher verschiedene Begegnungsmöglichkeiten geschaffen. Die inklusive Kulturreihe ist eine davon.

*Dieses Ziel erreichen wir nur gemeinsam!*

Und auch nach Projektende geht es weiter! Um das gesammelte Fachwissen und das große (und großartige!) Netzwerk aus vielen Partner*innen zu erhalten, hat die Stadt Schneverdingen eine Kooperation mit der Lebenshilfe Soltau e.V. beschlossen. Aus dem Modellprojekt Kommune Inklusiv ist Schneverdingen Inklusiv geworden.

Das Team von Schneverdingen Inklusiv ist seit Sommer 2023 im Freiraum anzutreffen und freut sich, weiterhin zusammen mit allen Interessierten an einem Schneverdingen für alle zu arbeiten. Denn dieses Ziel erreichen wir nur gemeinsam!

## Schneverdingen Inklusiv

Lebenshilfe Soltau e.V.
Bargmannstr. 6 (Freiraum)
29640 Schneverdingen
Fon: 05193 5174270
Mail: kontakt@svd-inklusiv.de

*Gemeinsame Veranstaltungen des Schneverdinger Kulturvereins mit Schneverdingen Inklusiv im 1. Quartal*

- 17. 01. Wochenendrebellen
- 25. 01. Vortrag Barbara Guckes
- 28.02. Lesung „Lebt ein Syrer in Rotenburg“
- 15. 03. Dinner in the dark

vielseitig
Buchhandlung & Buchberatung

Ein Leben ohne Bücher
ist möglich, aber sinnlos.

www.buchhandlungen-vielseitig.de

Folgen Sie uns auf

Verden | Große Straße 13 | Tel. 04231 - 677 49 19
Schneverdingen | Verdener Straße 1 | Tel. 05193 - 47 60

KULTURHAUS
Alte Schlachterei

Alle Informationen zum Kulturhaus Alte Schlachterei immer auf
www.kulturhaus-alte-schlachterei.de

UNTERHALTSREINIGUNG • GLAS- UND RAHMENREINIGUNG • SONDERLEISTUNG

NEPPERT
GEBÄUDEREINIGUNG GMBH

Wir freuen uns auf Sie!
05193/98580
040/76796696
Frank Neppert & Team

Nussbaumweg 17 • 29640 Schneverdingen • Tel: 05193/98580
Peutestrasse 53a • 20539 Hamburg • Tel: 040/76796696
www.neppert-gebaeudereinigung.de • kontakt@neppert-gebaeudereinigung.de

(05193) 3001

- Krankenfahrten
- Kurierdienst
- Flughafentransfer
- Dialysefahrten
- Rollstuhlfahrten
- Großraumtaxi bis 8 Personen

TAXI
KLEINSCHMIDT

Raiffeisenstraße 49 | 29640 Schneverdingen | Fax 05193-980826

# Offene Werkräume

www.kultur.hk

## 1.5. & 3.10. 2024

Kulturverein Schneverdingen e.V.

Kulturlandschaft Heidekreis

Wir freuen uns auf Sie & wünschen Ihnen viel Spaß

weitere Infos unter: www.kulturverein-schneverdingen.de

# Mitglied werden im Kulturverein

Ich möchte Mitglied bzw. Förderer im Kulturverein Schneverdingen e.V. werden und die Kultur in Schneverdingen unterstützen.

☐ **Einzelmitgliedschaft 36,– € im Jahr**

☐ **Familienmitgliedschaft 60,– € im Jahr**

☐ **Fördermitglied (ab 75,– € im Jahr) mit einem jährlichen Beitrag von** _____

Alle Mitglieder und Förderer unter 250,– € erhalten gegen Vorlage Ihrer Mitgliedskarte 20 % Ermäßigung (soweit nicht anders angegeben).

**Ich bin Förderer ab 250,– € und möchte entweder**

☐ 20 % Ermäßigung (soweit nicht anders angegeben) plus Spendenbescheinigung, oder

☐ freien Eintritt (soweit nicht anders angegeben) ohne Spendenbescheinigung

Mein Name als Förderer darf auf der Internetseite des Kulturvereins veröffentlicht werden ☐ ja ☐ nein

_____
Name oder Firma

_____
Straße

_____
PLZ Wohnort

_____
Telefon

_____
E-Mail (Anmeldung zum Newsletter bitte direkt über unsere Homepage)

Der Kulturverein Schneverdingen e. V. behandelt persönliche Daten entsprechend der neuen DSGVO und dem gültigen Datenschutzgesetz.

## Einzugsermächtigung

IBAN

BIC

SEPA-Lastschriftmandat. Gläubiger ID: DE31ZZZ00000847967
Mandatsreferenz: 10 oder 13 zzgl. Mitgliedsnummer. Ich ermächtige den Zahlungsempfänger Kulturverein Schneverdingen e.V. Zahlungen von meinem Konto mittels Lastschrift einzuziehen. Zugleich weise ich mein Kreditinstitut an, die vom Zahlungsempfänger Kulturverein Schneverdingen e.V. auf mein Konto gezogenen Lastschriften einzulösen. Hinweis: Ich kann innerhalb von acht Wochen, beginnend mit dem Belastungsdatum, die Erstattung des belasteten Betrages verlangen. Es gelten dabei die mit meinem Kreditinstitut vereinbarten Bedingungen. Zahlungsart: Wiederkehrende Zahlung, Einzugsdatum 15.03. des Jahres bzw. ein Werktag danach.

_____
**Ort, Datum, Unterschrift**